

FICHA DE DIAGNOSTICO DEL ESTADO ACTUAL DE EDIFICACIONES

UNIDAD EDUCATIVA 23 DE JUNIO

BLOQUE A01

REFERENCIA Bloque administrativo

FECHAS DE INSPECCION 20-sep-19

ENCARGADO DE INSPECCION Arq. Rommel Carrera P.

FIRMA

AREAS INSPECCIONADAS DEL EDIFICIO

INTERIOR EXTERIOR

MATERIALES

PISO Hormigón

ESTRUCTURA Hormigón

VENTANAS Perfilera de aluminio y vidrio

PUERTAS Metálica

CUBIERTA Hormigón

PATOLOGIAS

PISO presenta fisuras

ESTRUCTURA dimensiones por debajo del mínimo (30cm)

VENTANAS

MAMPOSTERÍA

CUBIERTA filtraciones de agua lluvia

UBICACIÓN EN EL COMPLEJO

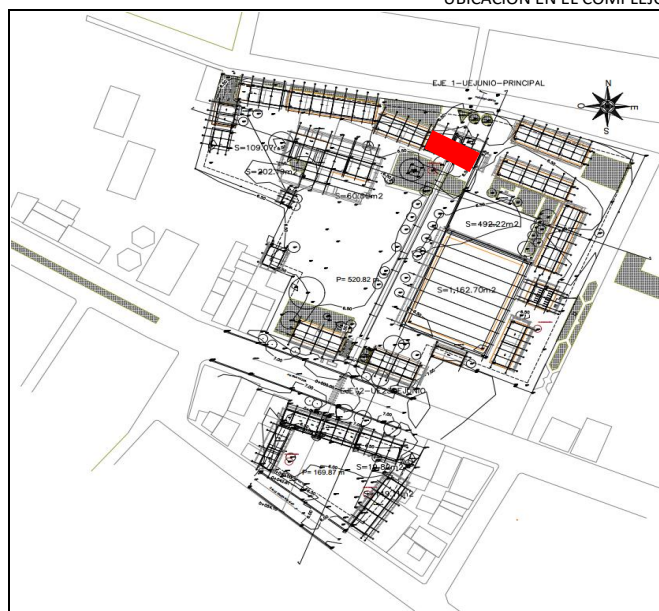

NORMATIVA

CUMPLE

NO CUMPLE X

OBSERVACIONES El área de este bloque no cumple con el área para la cantidad de estudiantes, esta mal orientado, mal iluminado y dado que su construcción es de hace más de 50 años no cumple con normas constructivas y de habitabilidad

FOTOGRAFIAS



FICHA DE DIAGNOSTICO DEL ESTADO ACTUAL DE EDIFICACIONES

UNIDAD EDUCATIVA 23 DE JUNIO

BLOQUE A02

REFERENCIA Escenario

FECHAS DE INSPECCION 20-sep-19

ENCARGADO DE INSPECCION Arq. Rommel Carrera P.

FIRMA

AREAS INSPECCIONADAS DEL EDIFICIO

INTERIOR EXTERIOR

MATERIALES

PISO Hormigón

ESTRUCTURA Hormigón/metálica

VENTANAS N/A

PUERTAS N/A

CUBIERTA Galvlume

PATOLOGIAS

PISO precario, deteriorado

ESTRUCTURA improvisada, desgaste por corrosión

VENTANAS N/A

MAMPOSTERÍA N/A

CUBIERTA Presenta deformaciones en los extremos

UBICACIÓN EN EL COMPLEJO

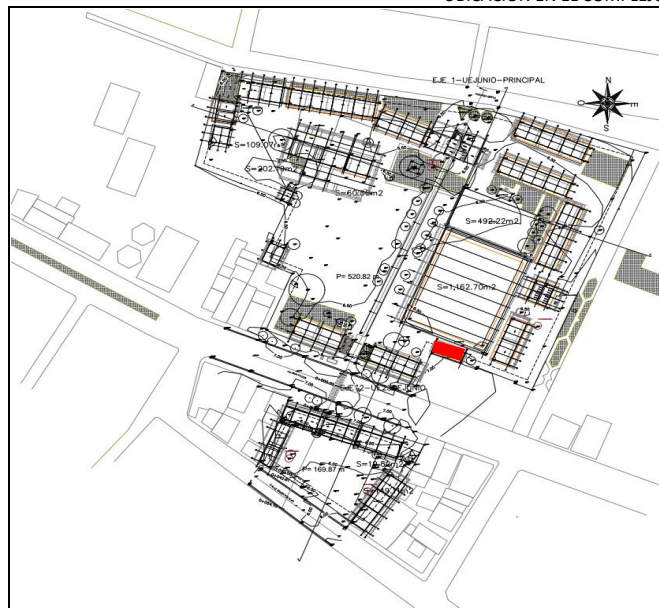

NORMATIVA

CUMPLE

NO CUMPLE X

OBSERVACIONES El área de este bloque no cumple con el área para la cantidad de estudiantes, esta mal orientado, mal iluminado y dado que su construcción es de hace más de 50 años no cumple con normas constructivas y de habitabilidad

FOTOGRAFIAS



FICHA DE DIAGNOSTICO DEL ESTADO ACTUAL DE EDIFICACIONES

UNIDAD EDUCATIVA 23 DE JUNIO

BLOQUE E01

REFERENCIA Aulas

FECHAS DE INSPECCION 20-sep-19

ENCARGADO DE INSPECCION Arq. Rommel Carrera P.

FIRMA

AREAS INSPECCIONADAS DEL EDIFICIO

INTERIOR EXTERIOR

MATERIALES

PISO Hormigón

ESTRUCTURA Hormigón/metálica

VENTANAS Perfilera de aluminio y vidrio

PUERTAS Metálica

CUBIERTA Galvlume

PATOLOGIAS

PISO presenta fisuras leves

ESTRUCTURA dimensiones por debajo del mínimo (30cm)

VENTANAS

MAMPOSTERÍA

CUBIERTA presenta filtraciones

UBICACIÓN EN EL COMPLEJO

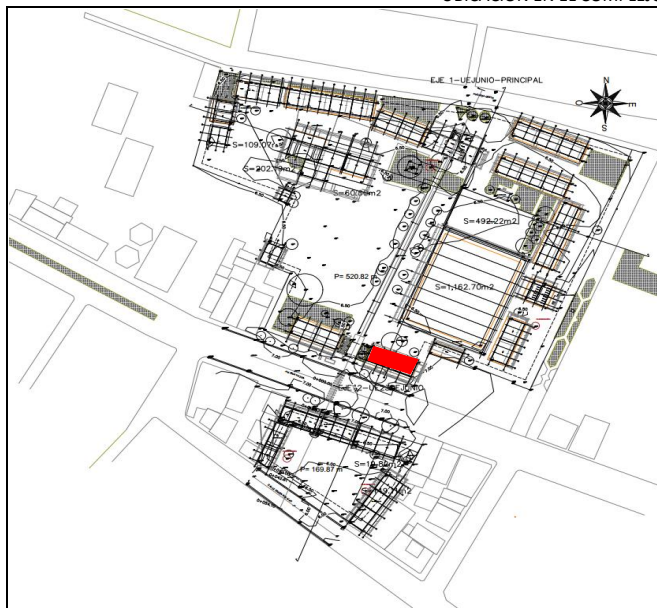

NORMATIVA

CUMPLE

NO CUMPLE X

OBSERVACIONES El área de este bloque no cumple con el área para la cantidad de estudiantes, esta mal orientado, mal iluminado y dado que su construcción es de hace más de 50 años no cumple con normas constructivas y de habitabilidad

FOTOGRAFIAS

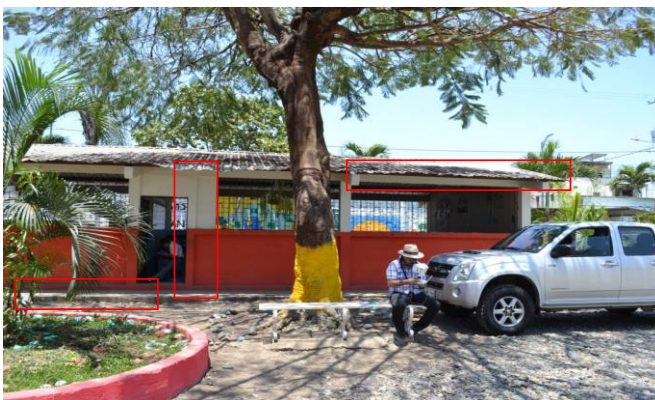

FICHA DE DIAGNOSTICO DEL ESTADO ACTUAL DE EDIFICACIONES

UNIDAD EDUCATIVA 23 DE JUNIO

BLOQUE E02

REFERENCIA Aulas

FECHAS DE INSPECCION 20-sep-19

ENCARGADO DE INSPECCION Arq. Rommel Carrera P.

FIRMA

AREAS INSPECCIONADAS DEL EDIFICIO

INTERIOR EXTERIOR

MATERIALES

PISO Hormigón

ESTRUCTURA Hormigón/metálica

VENTANAS Bloques huecos

PUERTAS Metálica

CUBIERTA Galvlume

PATOLOGIAS

PISO presenta fisuras leves

ESTRUCTURA dimensiones por debajo del mínimo (30cm)

VENTANAS no tiene vidrio en las ventanas

MAMPOSTERÍA

CUBIERTA presenta filtraciones

UBICACIÓN EN EL COMPLEJO

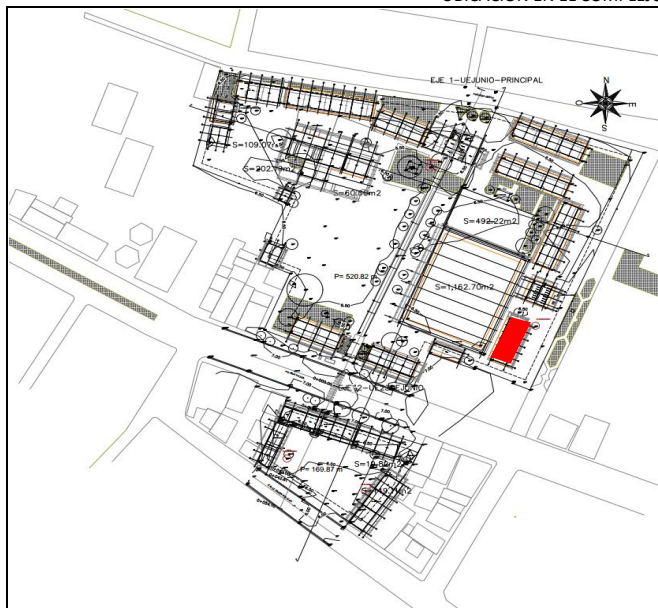

NORMATIVA

CUMPLE

NO CUMPLE X

OBSERVACIONES El área de este bloque no cumple con el área para la cantidad de estudiantes, esta mal orientado, mal iluminado y dado que su construcción es de hace más de 50 años no cumple con normas constructivas y de habitabilidad

FOTOGRAFIAS

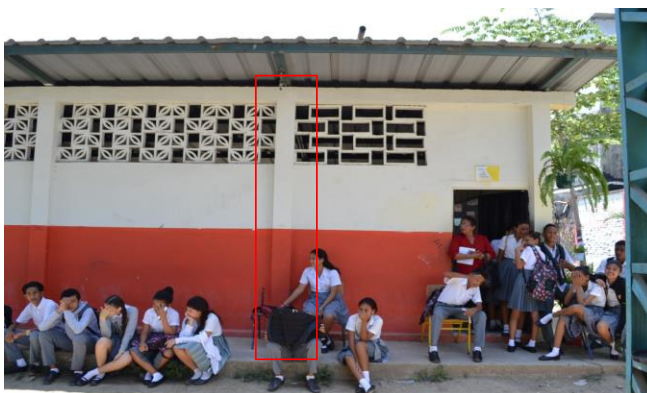

FICHA DE DIAGNOSTICO DEL ESTADO ACTUAL DE EDIFICACIONES

UNIDAD EDUCATIVA 23 DE JUNIO

BLOQUE E03

REFERENCIA Aulas

FECHAS DE INSPECCION 20-sep-19

ENCARGADO DE INSPECCION Arq. Rommel Carrera P.

FIRMA

AREAS INSPECCIONADAS DEL EDIFICIO

INTERIOR EXTERIOR

MATERIALES

PISO Hormigón

ESTRUCTURA Hormigón/metálica

VENTANAS Protección reja metálica

PUERTAS Metálica

CUBIERTA Galvlume

PATOLOGIAS

PISO presenta fisuras leves

ESTRUCTURA dimensiones por debajo del mínimo (30cm)

VENTANAS Sin virio

MAMPOSTERÍA cuarteado

CUBIERTA provoca que el ambiente se caliente

UBICACIÓN EN EL COMPLEJO

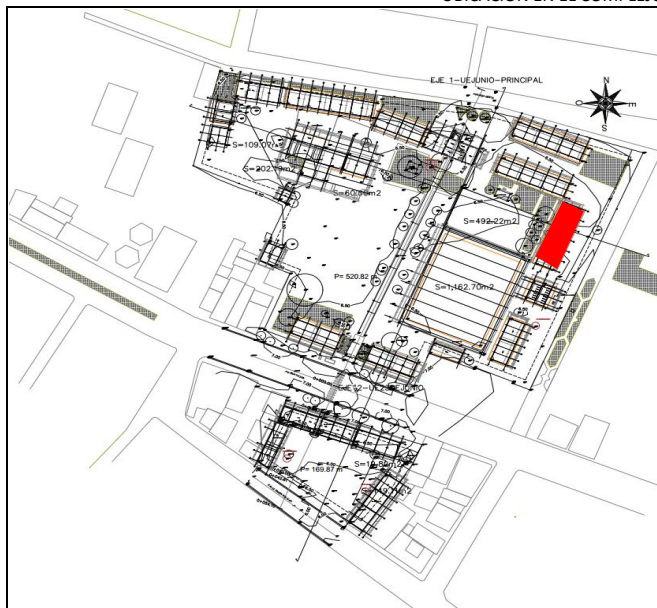

NORMATIVA

CUMPLE

NO CUMPLE X

OBSERVACIONES El área de este bloque no cumple con el área para la cantidad de estudiantes, esta mal orientado, mal iluminado y dado que su construcción es de hace más de 50 años no cumple con normas constructivas y de habitabilidad

FOTOGRAFIAS



FICHA DE DIAGNOSTICO DEL ESTADO ACTUAL DE EDIFICACIONES

UNIDAD EDUCATIVA 23 DE JUNIO

BLOQUE E04

REFERENCIA Aulas

FECHAS DE INSPECCION 20-sep-19

ENCARGADO DE INSPECCION Arq. Rommel Carrera P.

FIRMA

AREAS INSPECCIONADAS DEL EDIFICIO

INTERIOR EXTERIOR

MATERIALES

PISO Hormigón

ESTRUCTURA Hormigón/metálica

VENTANAS Protección reja metálica

PUERTAS Metálica

CUBIERTA Galvalume

PATOLOGIAS

PISO presenta fisuras leves

ESTRUCTURA dimensiones por debajo del mínimo (30cm)

VENTANAS carece de protección solar

MAMPOSTERÍA

CUBIERTA provoca que el ambiente se caliente

UBICACIÓN EN EL COMPLEJO

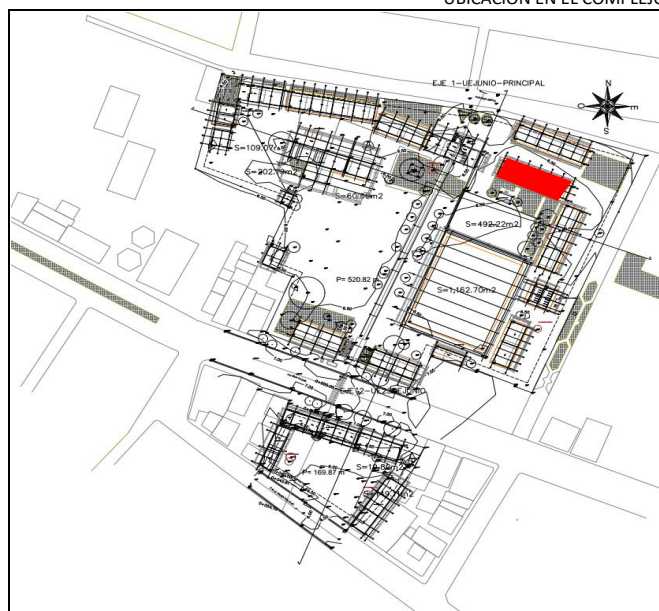

NORMATIVA

CUMPLE

NO CUMPLE X

OBSERVACIONES El área de este bloque no cumple con el área para la cantidad de estudiantes, esta mal orientado, mal iluminado y dado que su construcción es de hace más de 50 años no cumple con normas constructivas y de habitabilidad

FOTOGRAFIAS



FICHA DE DIAGNOSTICO DEL ESTADO ACTUAL DE EDIFICACIONES

UNIDAD EDUCATIVA 23 DE JUNIO

BLOQUE	E05
REFERENCIA	Aulas
FECHAS DE INSPECCION	20-sep-19
ENCARGADO DE INSPECCION	Arq. Rommel Carrera P.
FIRMA	

AREAS INSPECCIONADAS DEL EDIFICIO

INTERIOR	EXTERIOR
----------	----------

MATERIALES

PISO	Hormigón
ESTRUCTURA	Hormigón/metálica
VENTANAS	Protección reja metálica
PUERTAS	Metálica
CUBIERTA	Galvalume

PATOLOGIAS

PISO	presenta fisuras leves
ESTRUCTURA	dimensiones por debajo del mínimo (30cm)
VENTANAS	carece de protección solar - sin vidrio
MAMPOSTERÍA	desgastada - precaria
CUBIERTA	provoca que el ambiente se caliente

UBICACIÓN EN EL COMPLEJO

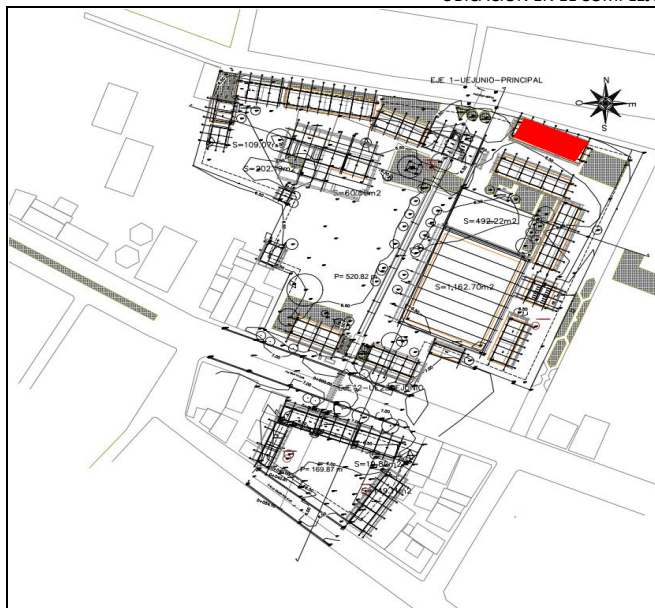

NORMATIVA

CUMPLE	
NO CUMPLE	X

OBSERVACIONES

El área de este bloque no cumple con el área para la cantidad de estudiantes, esta mal orientado, mal iluminado y dado que su construcción es de hace más de 50 años no cumple con normas constructivas y de habitabilidad

FOTOGRAFIAS



FICHA DE DIAGNOSTICO DEL ESTADO ACTUAL DE EDIFICACIONES	
---	--

UNIDAD EDUCATIVA 23 DE JUNIO

BLOQUE	E06
--------	-----

REFERENCIA	Aulas
------------	-------

FECHAS DE INSPECCION	20-sep-19
----------------------	-----------

ENCARGADO DE INSPECCION	Arq. Rommel Carrera P.
-------------------------	------------------------

FIRMA

AREAS INSPECCIONADAS DEL EDIFICIO

11/11/2019

□

MATERIALES

PISO	Hormigón
------	----------

ESTRUCTURA	Hormigón/metálica
------------	-------------------

VENTANAS	Protección reja metálica
----------	--------------------------

PUERTAS	Metálica
---------	----------

CUBIERTA	Galvlume
----------	----------

PATOLOGIAS

PISO	presenta fisuras leves
------	------------------------

ESTRUCTURA dimensiones por debajo del mínimo (30cm)

VENTANAS	carece de protección solar - sin vidrio
----------	---

MAMPOSTERÍA	desgastada
-------------	------------

CUBIERTA	provoca que el ambiente se caliente
----------	-------------------------------------

UBICACIÓN EN EL COMPLEJO

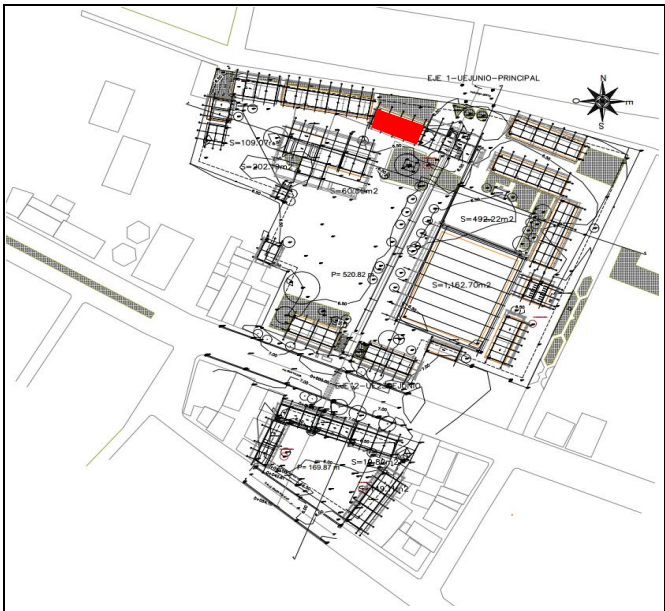

NORMATIVA

CUMPLE	
--------	--

NO CUMPLE	X
-----------	---

OBSERVACIONES	El área de este bloque no cumple con el área para la cantidad
---------------	---

El área de este bloque no cumple con el área para la cantidad de estudiantes, esta mal orientado, mal iluminado y dado que su construcción es de hace más de 50 años no cumple con normas constructivas y de habitabilidad

FOTOGRAFIAS

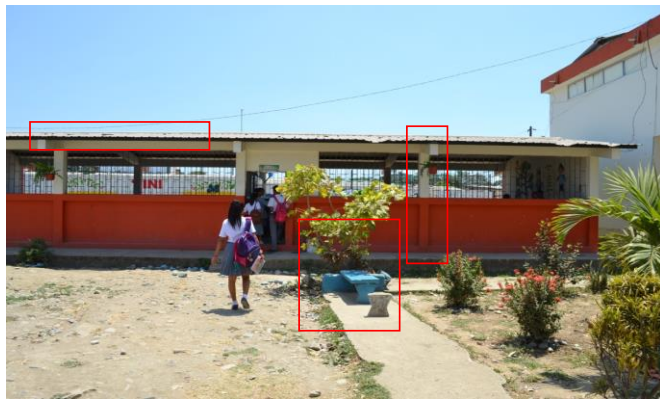

FICHA DE DIAGNOSTICO DEL ESTADO ACTUAL DE EDIFICACIONES

UNIDAD EDUCATIVA 23 DE JUNIO

BLOQUE E07

REFERENCIA Aulas

FECHAS DE INSPECCION 20-sep-19

ENCARGADO DE INSPECCION Arq. Rommel Carrera P.

FIRMA

AREAS INSPECCIONADAS DEL EDIFICIO

INTERIOR EXTERIOR

MATERIALES

PISO Hormigón

ESTRUCTURA Hormigón/metálica

VENTANAS protección reja metálica

PUERTAS Metálica

CUBIERTA Galvalume

PATOLOGIAS

PISO se encontraron badosas rotas - deterioradas

ESTRUCTURA dimensiones por debajo del mínimo (30cm)

VENTANAS carece de protección solar - sin vidrio

MAMPOSTERÍA desgastada

CUBIERTA provoca que el ambiente se caliente

UBICACIÓN EN EL COMPLEJO

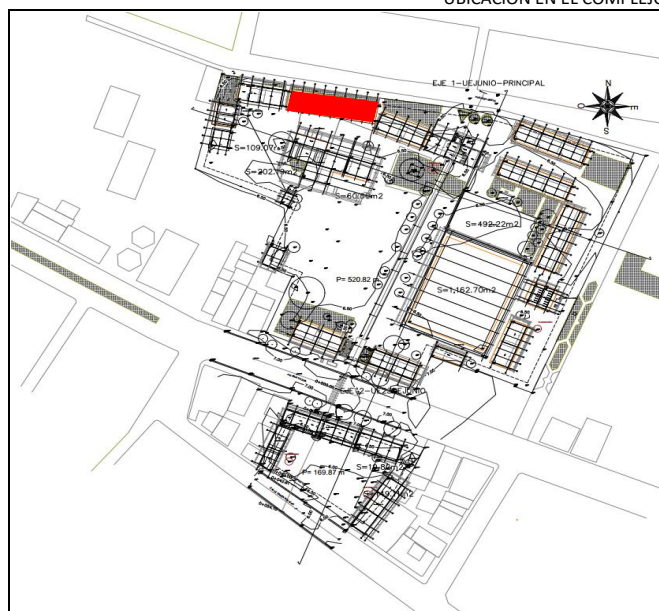

NORMATIVA

CUMPLE

NO CUMPLE X

OBSERVACIONES El área de este bloque no cumple con el área para la cantidad de estudiantes, esta mal orientado, mal iluminado y dado que su construcción es de hace más de 50 años no cumple con normas constructivas y de habitabilidad

FOTOGRAFIAS



FICHA DE DIAGNOSTICO DEL ESTADO ACTUAL DE EDIFICACIONES

UNIDAD EDUCATIVA 23 DE JUNIO

BLOQUE E08

REFERENCIA Aulas

FECHAS DE INSPECCION 20-sep-19

ENCARGADO DE INSPECCION Arq. Rommel Carrera P.

FIRMA

AREAS INSPECCIONADAS DEL EDIFICIO

INTERIOR

EXTERIOR

MATERIALES

PISO Hormigón

ESTRUCTURA Hormigón/metálica

VENTANAS protección reja metálica

PUERTAS Metálica

CUBIERTA Galvalume

PATOLOGIAS

PISO presenta fisuras

ESTRUCTURA dimensiones por debajo del mínimo (30cm)

VENTANAS carece de protección solar - sin vidrio

MAMPOSTERÍA desgastada

CUBIERTA provoca que el ambiente se caliente

UBICACIÓN EN EL COMPLEJO

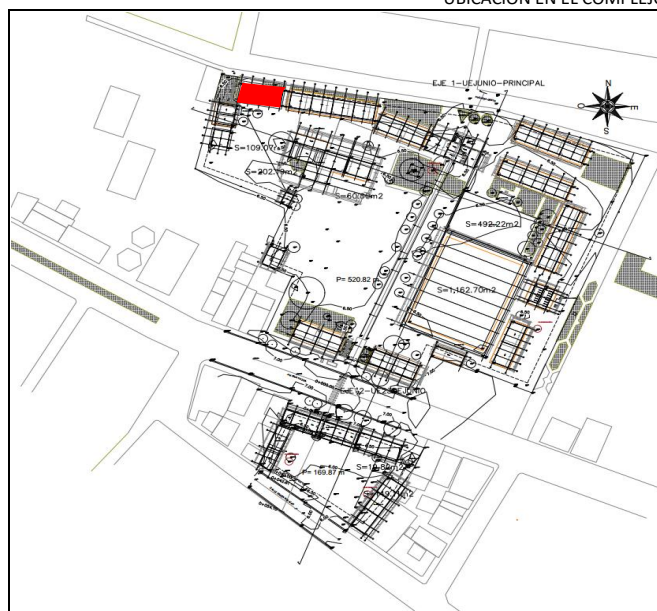

NORMATIVA

CUMPLE

NO CUMPLE

OBSERVACIONES

El área de este bloque no cumple con el área para la cantidad de estudiantes, esta mal orientado, mal iluminado y dado que su construcción es de hace más de 50 años no cumple con normas constructivas y de habitabilidad

FOTOGRAFIAS



FICHA DE DIAGNOSTICO DEL ESTADO ACTUAL DE EDIFICACIONES

UNIDAD EDUCATIVA 23 DE JUNIO

BLOQUE S01

REFERENCIA BAÑOS

FECHAS DE INSPECCION 20-sep-19

ENCARGADO DE INSPECCION Arq. Rommel Carrera P.

FIRMA

AREAS INSPECCIONADAS DEL EDIFICIO

INTERIOR EXTERIOR

MATERIALES

PISO Hormigón

ESTRUCTURA Hormigón/metálica

VENTANAS protección reja metálica

PUERTAS Metálica

CUBIERTA Galvlume

PATOLOGIAS

PISO Precario

ESTRUCTURA dimensiones por debajo del mínimo (30cm)

VENTANAS

MAMPOSTERÍA cuarteada

CUBIERTA presenta fisuras

UBICACIÓN EN EL COMPLEJO

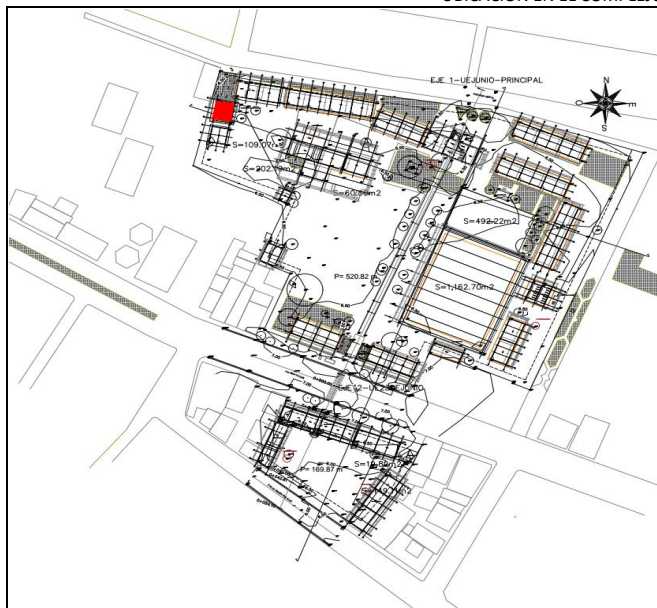

NORMATIVA

CUMPLE

NO CUMPLE X

OBSERVACIONES El área de este bloque no cumple con el área para la cantidad de estudiantes, esta mal orientado, mal iluminado y dado que su construcción es de hace más de 50 años no cumple con normas constructivas y de habitabilidad

FOTOGRAFIAS



FICHA DE DIAGNOSTICO DEL ESTADO ACTUAL DE EDIFICACIONES

UNIDAD EDUCATIVA 23 DE JUNIO

BLOQUE E09

REFERENCIA AULAS

FECHAS DE INSPECCION 20-sep-19

ENCARGADO DE INSPECCION Arq. Rommel Carrera P.

FIRMA

AREAS INSPECCIONADAS DEL EDIFICIO

INTERIOR EXTERIOR

MATERIALES

PISO Hormigón

ESTRUCTURA Hormigón/metálica

VENTANAS protección reja metálica

PUERTAS Metálica

CUBIERTA Galvalume

PATOLOGIAS

PISO Precario

ESTRUCTURA dimensiones por debajo del mínimo (30cm)

VENTANAS

MAMPOSTERÍA cuarteada

CUBIERTA presenta fisuras

UBICACIÓN EN EL COMPLEJO

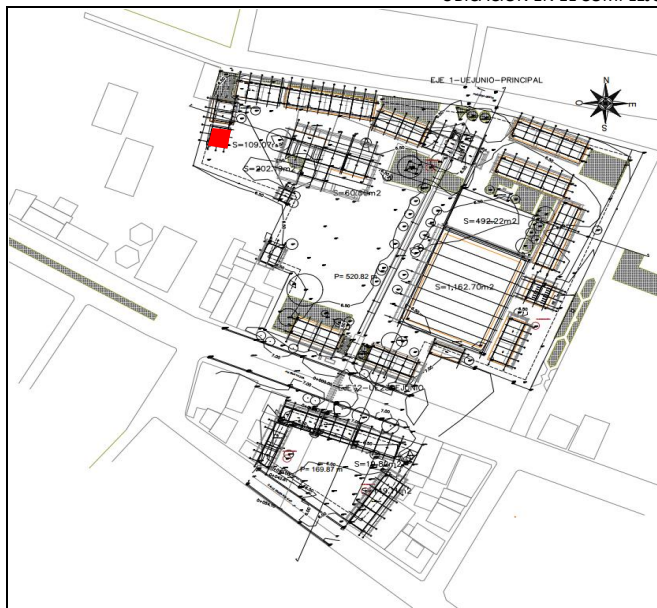

NORMATIVA

CUMPLE

NO CUMPLE X

OBSERVACIONES El área de este bloque no cumple con el área para la cantidad de estudiantes, esta mal orientado, mal iluminado y dado que su construcción es de hace más de 50 años no cumple con normas constructivas y de habitabilidad

FOTOGRAFIAS



FICHA DE DIAGNOSTICO DEL ESTADO ACTUAL DE EDIFICACIONES

UNIDAD EDUCATIVA 23 DE JUNIO

BLOQUE 502

REFERENCIA BAÑO MAESTROS

FECHAS DE INSPECCION 20-sep-19

ENCARGADO DE INSPECCION Arq. Rommel Carrera P.

FIRMA

AREAS INSPECCIONADAS DEL EDIFICIO

INTERIOR

EXTERIOR

MATERIALES

PISO Hormigón

ESTRUCTURA Hormigón/metálica

VENTANAS protección reja metálica

PUERTAS Metálica

CUBIERTA Galvalume

PATOLOGIAS

PISO Precario

ESTRUCTURA dimensiones por debajo del mínimo (30cm)

VENTANAS Hierro y vidrio

MAMPOSTERÍA cuarteada

CUBIERTA presenta fisuras

UBICACIÓN EN EL COMPLEJO

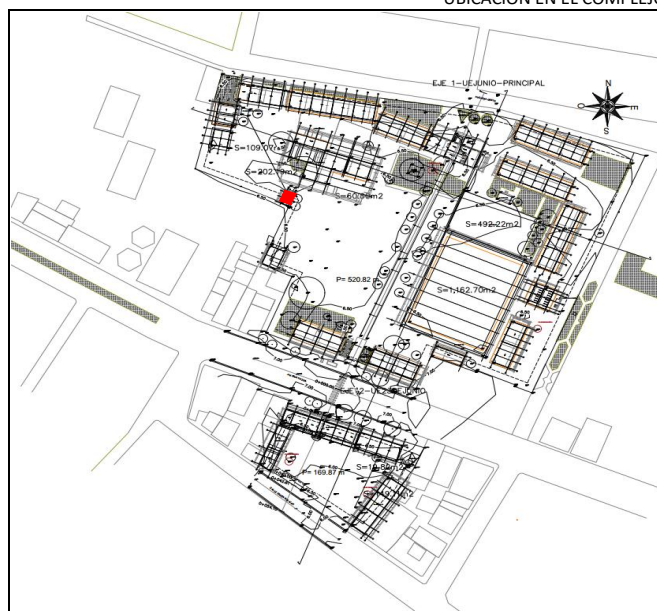

NORMATIVA

CUMPLE

NO CUMPLE

OBSERVACIONES

X

El área de este bloque no cumple con el área para la cantidad de estudiantes, esta mal orientado, mal iluminado y dado que su construcción es de hace más de 50 años no cumple con normas constructivas y de habitabilidad

FOTOGRAFIAS



FICHA DE DIAGNOSTICO DEL ESTADO ACTUAL DE EDIFICACIONES

UNIDAD EDUCATIVA 23 DE JUNIO

BLOQUE E10

REFERENCIA AULAS

FECHAS DE INSPECCION 20-sep-19

ENCARGADO DE INSPECCION Arq. Rommel Carrera P.

FIRMA

AREAS INSPECCIONADAS DEL EDIFICIO

INTERIOR EXTERIOR

MATERIALES

PISO Hormigón

ESTRUCTURA Hormigón/metálica

VENTANAS Bloque hueco

PUERTAS Metálica

CUBIERTA Galvlume

PATOLOGIAS

PISO Con fisuras, desgastado

ESTRUCTURA dimensiones por debajo del mínimo (30cm)

VENTANAS Orientación incorrecta por asoleamiento directo

MAMPOSTERÍA Sin defectos visibles

CUBIERTA No ayuda a mantener una temperatura optima

UBICACIÓN EN EL COMPLEJO

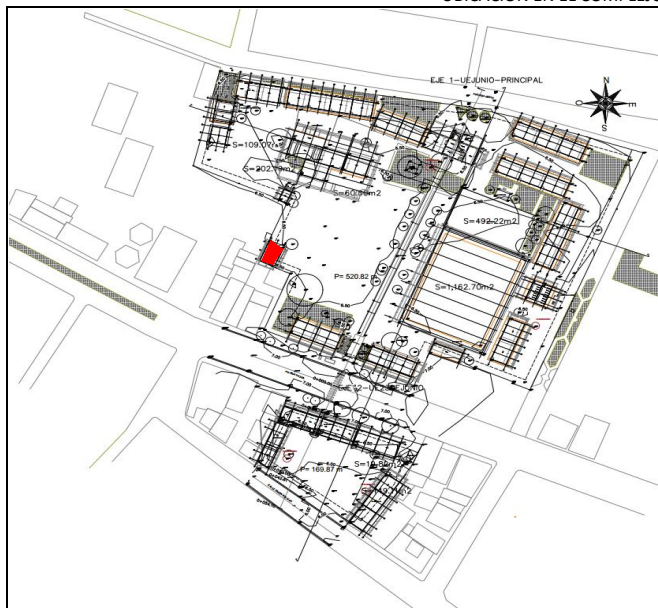

NORMATIVA

CUMPLE

NO CUMPLE X

OBSERVACIONES El área de este bloque no cumple con el área para la cantidad de estudiantes, esta mal orientado, mal iluminado y dado que su construcción es de hace más de 50 años no cumple con normas constructivas y de habitabilidad

FOTOGRAFIAS



FICHA DE DIAGNOSTICO DEL ESTADO ACTUAL DE EDIFICACIONES

UNIDAD EDUCATIVA 23 DE JUNIO

BLOQUE E11

REFERENCIA Aulas

FECHAS DE INSPECCION 20-sep-19

ENCARGADO DE INSPECCION Arq. Rommel Carrera P.

FIRMA

AREAS INSPECCIONADAS DEL EDIFICIO

INTERIOR EXTERIOR

MATERIALES

PISO Hormigón

ESTRUCTURA Hormigón/metálica

VENTANAS Perfilera de aluminio y vidrio

PUERTAS Metálica

CUBIERTA Galvalume

PATOLOGIAS

PISO presenta fisuras leves

ESTRUCTURA dimensiones por debajo del mínimo (30cm)

VENTANAS algunas ventanas están sin vidrio

MAMPOSTERÍA N/A

CUBIERTA presenta filtraciones

UBICACIÓN EN EL COMPLEJO

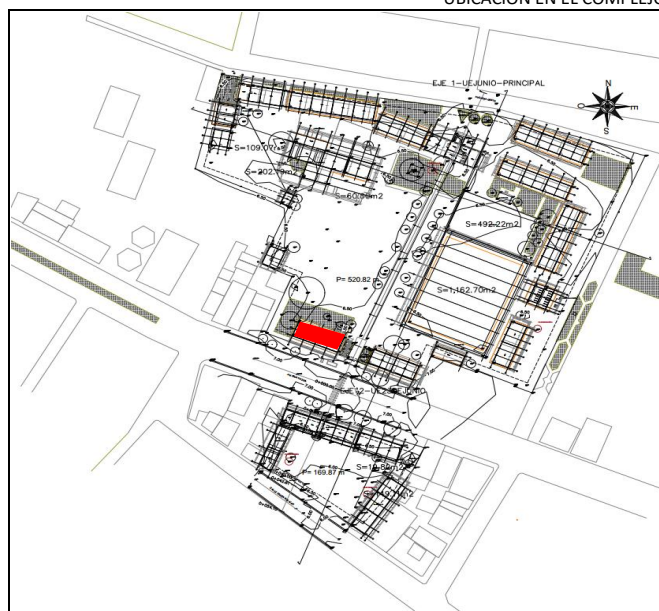

NORMATIVA

CUMPLE

NO CUMPLE X

OBSERVACIONES El área de este bloque no cumple con el área para la cantidad de estudiantes, esta mal orientado, mal iluminado y dado que su construcción es de hace más de 50 años no cumple con normas constructivas y de habitabilidad

FOTOGRAFIAS



FICHA DE DIAGNOSTICO DEL ESTADO ACTUAL DE EDIFICACIONES

UNIDAD EDUCATIVA 23 DE JUNIO

BLOQUE E12

REFERENCIA Aulas

FECHAS DE INSPECCION 20-sep-19

ENCARGADO DE INSPECCION Arq. Rommel Carrera P.

FIRMA

AREAS INSPECCIONADAS DEL EDIFICIO

INTERIOR EXTERIOR

MATERIALES

PISO Hormigón

ESTRUCTURA Hormigón/metálica

VENTANAS Bloque hueco, vidrio, perfiles aluminio

PUERTAS Metálica

CUBIERTA Galvalume

PATOLOGIAS

PISO presenta fisuras profundas-desgaste total

ESTRUCTURA dimensiones por debajo del mínimo (30cm)

VENTANAS precarias-improvisadas

MAMPOSTERÍA desgastado - precario

CUBIERTA presenta filtraciones - mal estado general

UBICACIÓN EN EL COMPLEJO

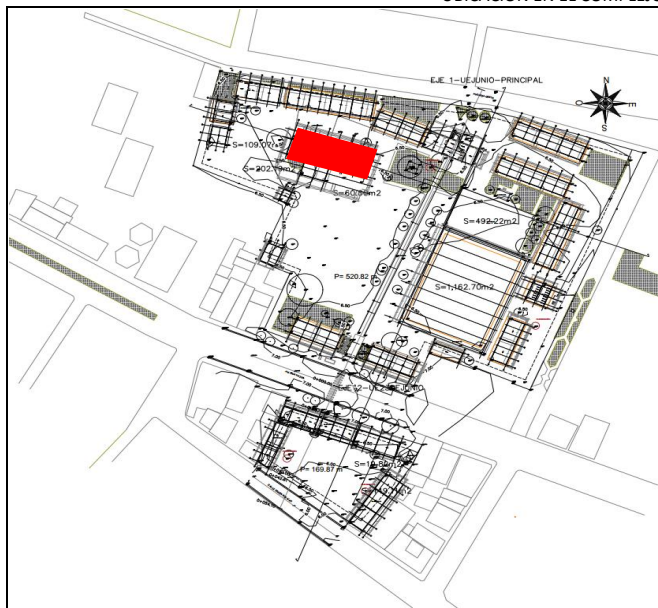

NORMATIVA

CUMPLE

NO CUMPLE X

OBSERVACIONES El área de este bloque no cumple con el área para la cantidad de estudiantes, esta mal orientado, mal iluminado y dado que su construcción es de hace más de 50 años no cumple con normas constructivas y de habitabilidad

FOTOGRAFIAS

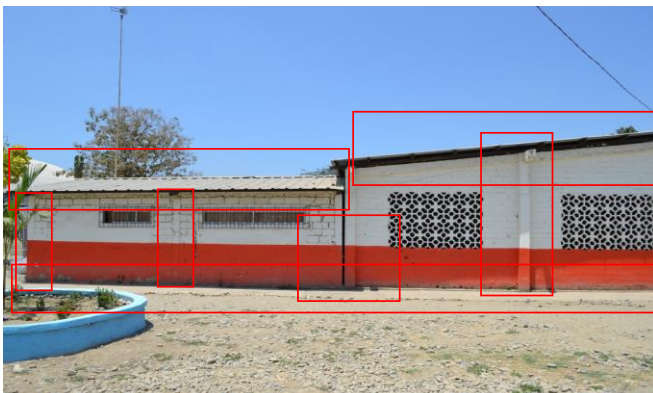

FICHA DE DIAGNOSTICO DEL ESTADO ACTUAL DE EDIFICACIONES

UNIDAD EDUCATIVA 23 DE JUNIO

BLOQUE G01

REFERENCIA Cancha multiusos-cancha cívica

FECHAS DE INSPECCION 20-sep-19

ENCARGADO DE INSPECCION Arq. Rommel Carrera P.

FIRMA

AREAS INSPECCIONADAS DEL EDIFICIO

INTERIOR EXTERIOR

MATERIALES

PISO Hormigón

ESTRUCTURA Metálico - acerchado

VENTANAS N/A

PUERTAS N/A

CUBIERTA super techo

PATOLOGIAS

PISO presenta fisuras profundas-desgaste parcial

ESTRUCTURA corrosión por exposición directa al suelo

VENTANAS N/A

MAMPOSTERÍA N/A

CUBIERTA presenta filtraciones

UBICACIÓN EN EL COMPLEJO

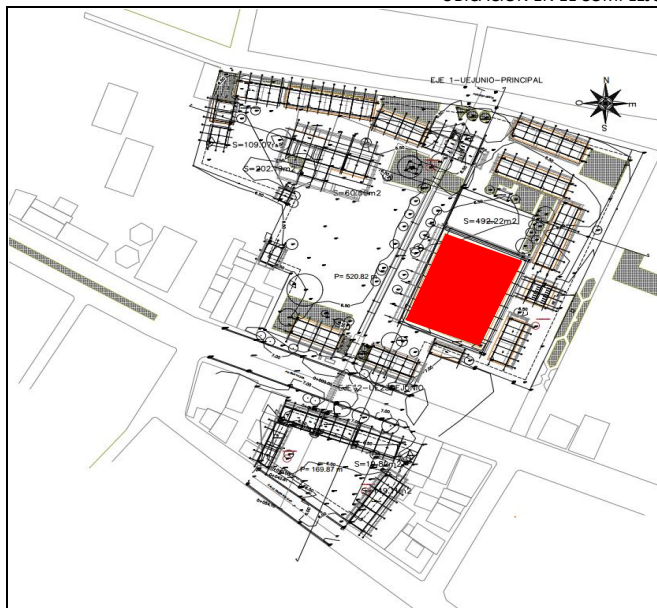

NORMATIVA

CUMPLE X

NO CUMPLE

OBSERVACIONES

Se lo reubicará

FOTOGRAFIAS



FICHA DE DIAGNOSTICO DEL ESTADO ACTUAL DE EDIFICACIONES	
---	--

UNIDAD EDUCATIVA 23 DE JUNIO

BLOQUE	E13
--------	-----

REFERENCIA	Cancha multiusos-cancha cívica
------------	--------------------------------

FECHAS DE INSPECCION	20-sep-19
----------------------	-----------

ENCARGADO DE INSPECCION	Arq. Rommel Carrera P.
-------------------------	------------------------

FIRMA

AREAS INSPECCIONADAS DEL EDIFICIO

11/11/2019

MATERIALES

PISO	Hormigón
------	----------

ESTRUCTURA	Hormigón - Metálico
------------	---------------------

VENTANAS	Bloques huecos
----------	----------------

PUERTAS	Metálicas
---------	-----------

CUBIERTA	Galvalume
----------	-----------

PATOLOGIAS

PISO	presenta fisuras profundas-desgaste parcial
------	---

ESTRUCTURA	muy esbelta para la altura que maneja
------------	---------------------------------------

VENTANAS	N/A
----------	-----

MAMPOSTERÍA	Incompleta, no ayuda a la acustica de las aulas
-------------	---

CUBIERTA	presenta filtraciones
----------	-----------------------

UBICACIÓN EN EL COMPLEJO

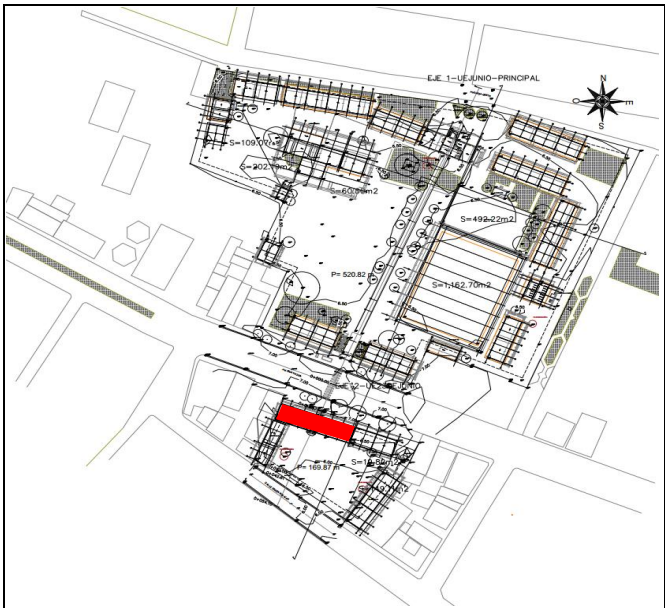

NORMATIVA

CUMPLE	
--------	--

NO CUMPLE	X
-----------	---

OBSERVACIONES	El área de este bloque no cumple con el área para la cantidad
---------------	---

OBSERVACIONES	El área de este bloque no cumple con el área para la cantidad de estudiantes, esta mal orientado, mal iluminado y dado que su construcción es de hace más de 50 años no cumple con normas constructivas y de habitabilidad
---------------	--

FOTOGRAFIAS

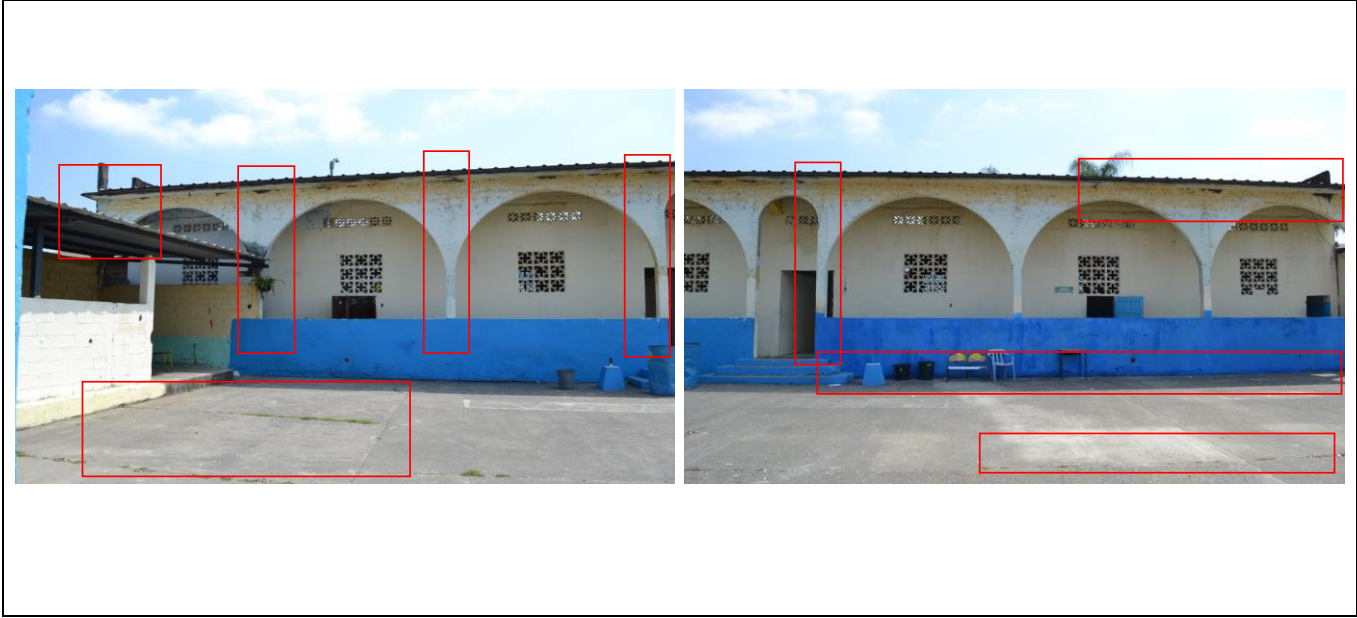

FICHA DE DIAGNOSTICO DEL ESTADO ACTUAL DE EDIFICACIONES

UNIDAD EDUCATIVA 23 DE JUNIO

BLOQUE E14

REFERENCIA Cancha multiusos-cancha cívica

FECHAS DE INSPECCION 20-sep-19

ENCARGADO DE INSPECCION Arq. Rommel Carrera P.

FIRMA

AREAS INSPECCIONADAS DEL EDIFICIO

INTERIOR EXTERIOR

MATERIALES

PISO Hormigón

ESTRUCTURA Hormigón - Metálico

VENTANAS

PUERTAS

CUBIERTA Galvalume sin aslamiento

PATOLOGIAS

PISO presenta fisuras profundas-desgaste parcial

ESTRUCTURA Precaria - improvisada

VENTANAS N/A

MAMPOSTERÍA Muy mal estado

CUBIERTA presenta filtraciones

UBICACIÓN EN EL COMPLEJO

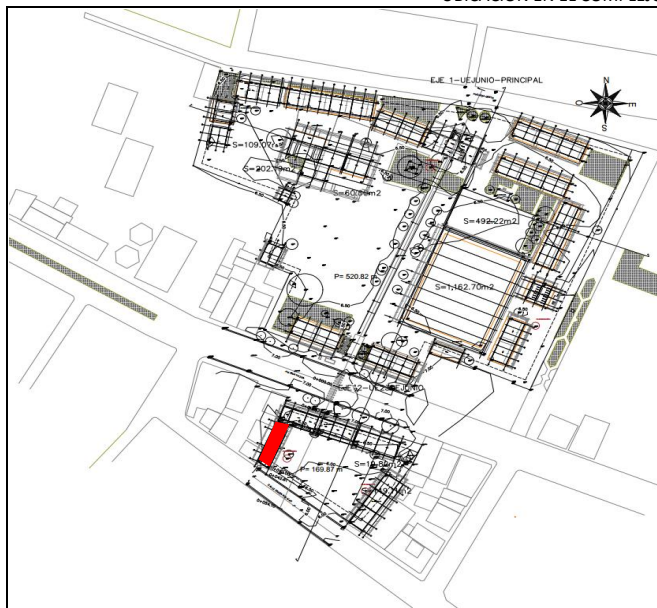

NORMATIVA

CUMPLE

NO CUMPLE X

OBSERVACIONES El área de este bloque no cumple con el área para la cantidad de estudiantes, esta mal orientado, mal iluminado y dado que su construcción es de hace más de 50 años no cumple con normas constructivas y de habitabilidad

FOTOGRAFIAS

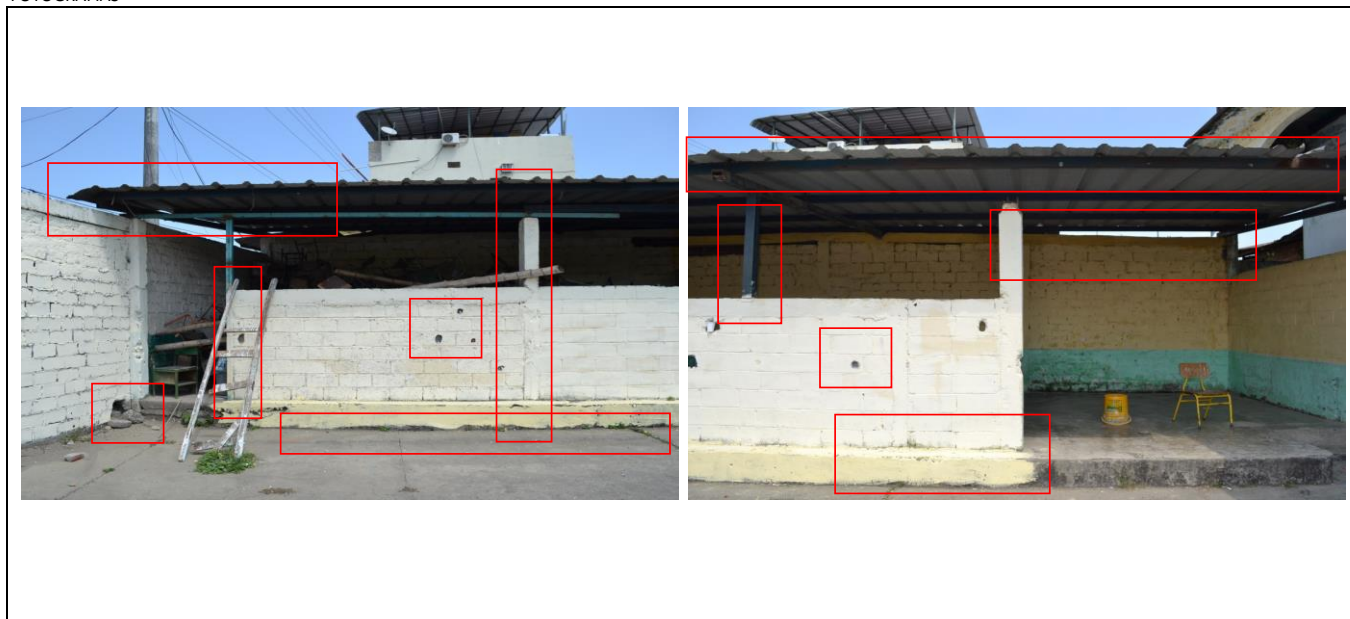

FICHA DE DIAGNOSTICO DEL ESTADO ACTUAL DE EDIFICACIONES

UNIDAD EDUCATIVA 23 DE JUNIO

BLOQUE E15

REFERENCIA Aula

FECHAS DE INSPECCION 20-sep-19

ENCARGADO DE INSPECCION Arq. Rommel Carrera P.

FIRMA

AREAS INSPECCIONADAS DEL EDIFICIO

INTERIOR EXTERIOR

MATERIALES

PISO Hormigón

ESTRUCTURA Hormigón - Metálico

VENTANAS Bloque hueco

PUERTAS Metálica

CUBIERTA Galvalume sin aislamiento

PATOLOGIAS

PISO presenta desgaste parcial

ESTRUCTURA Precaria - improvisada

VENTANAS inadecuadas

MAMPOSTERÍA Muy mal estado

CUBIERTA presenta filtraciones

UBICACIÓN EN EL COMPLEJO

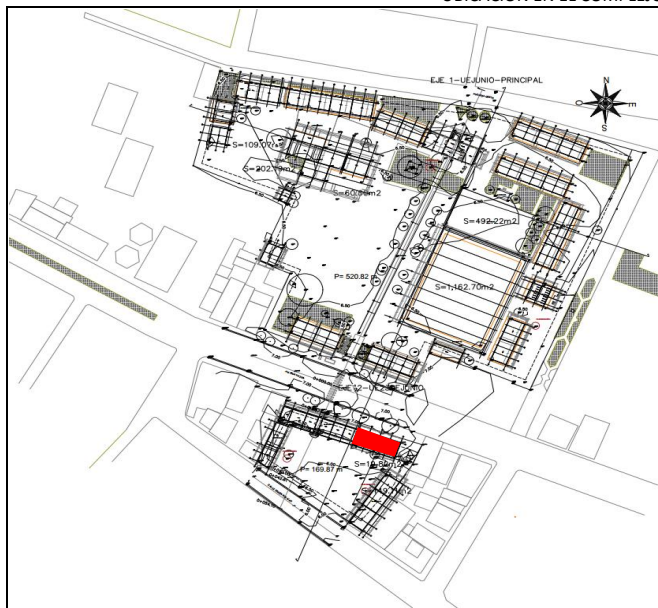

NORMATIVA

CUMPLE

NO CUMPLE X

OBSERVACIONES El área de este bloque no cumple con el área para la cantidad de estudiantes, esta mal orientado, mal iluminado y dado que su construcción es de hace más de 50 años no cumple con normas constructivas y de habitabilidad

FOTOGRAFIAS

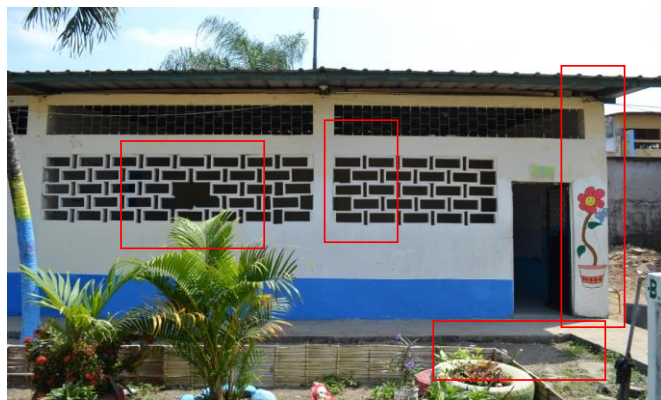

FICHA DE DIAGNOSTICO DEL ESTADO ACTUAL DE EDIFICACIONES

UNIDAD EDUCATIVA 23 DE JUNIO

BLOQUE E16

REFERENCIA Aula

FECHAS DE INSPECCION 20-sep-19

ENCARGADO DE INSPECCION Arq. Rommel Carrera P.

FIRMA

AREAS INSPECCIONADAS DEL EDIFICIO

INTERIOR

EXTERIOR

MATERIALES

PISO Hormigón

ESTRUCTURA Hormigón - Metálico

VENTANAS Bloque hueco

PUERTAS Metálica

CUBIERTA Galvalume

PATOLOGIAS

PISO presenta desgaste parcial

ESTRUCTURA Precaria - improvisada

VENTANAS N/A

MAMPOSTERÍA Mal estado

CUBIERTA Presenta filtraciones

UBICACIÓN EN EL COMPLEJO

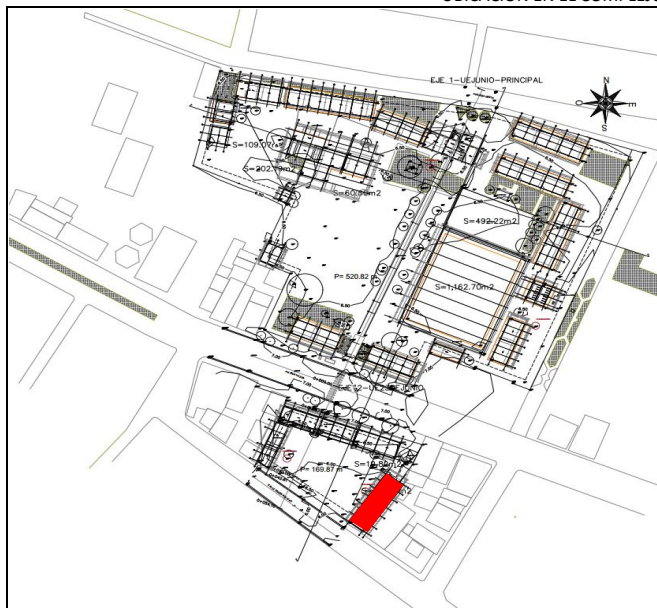

NORMATIVA

CUMPLE

NO CUMPLE X

OBSERVACIONES El área de este bloque no cumple con el área para la cantidad de estudiantes, esta mal orientado, mal iluminado y dado que su construcción es de hace más de 50 años no cumple con normas cosntructivas y de habitabilidad. No es habitable

FOTOGRAFIAS

